

RELATÓRIO 2019

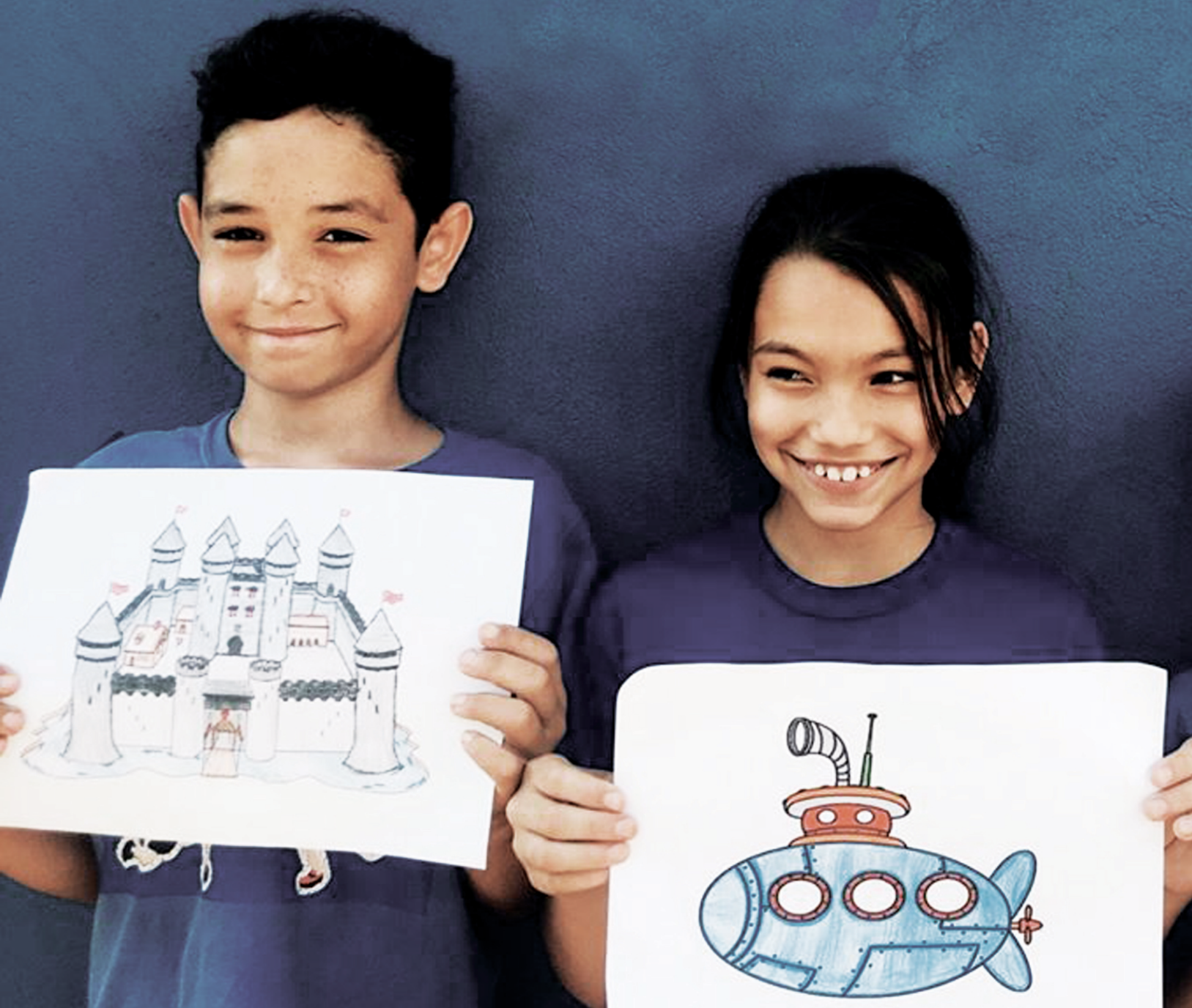

"Educa a criança no caminho em que deve andar; e até quando envelhecer não se desviará dele" (Pv 22:6).

PROJETO
UM CHUTE PARA O FUTURO



APRESENTAÇÃO DA INSTITUIÇÃO

O Projeto Um Chute Para o Futuro foi fundado pelo professor Ronaldo Cleber Cáceres, em 18 de dezembro de 2005, com 10 crianças do Bairro Porto Belo. Em 2015, o projeto buscou regularização e se transformou em Associação, a fim de melhorar os atendimentos às crianças e buscar fontes de recursos financeiros através de Editais de fomento públicos ou privados. Atualmente a OSC atende 240 crianças e adolescentes em vulnerabilidade/risco social e desenvolve atividades sócio educacionais, culturais, recreativas e esportivas na sede do projeto no Bairro Porto Belo, seu território de atuação em Foz do Iguaçu – Paraná. O projeto tem um papel importante na comunidade e vem promovendo a transformação social e impacto no território. E realiza um movimento constante em busca de firmar parcerias, tanto econômica como financeira, visando à melhoria e ampliação das atividades e manutenção do Projeto.



AVANÇOS INSTITUCIONAIS:

CMPC – Conselho Municipal de Políticas Culturais;
CMAS – Conselho Municipal de Assistência Social;
CMDCA – Conselho Municipal dos Direitos da Criança e Adolescentes;
Utilidade Pública Municipal;
Utilidade Pública Estadual;
Registro na SEDS – Secretária da Família e Desenvolvimento Social;
Referenciados pelo CRAS/NORTE no Serviço de Proteção Básica – Serviço de Convivência e Fortalecimento de Vínculos – SCFV.



“Começamos o ano com muitas dificuldades, correndo o risco de fechar as portas, com a ajuda de amigos e o trabalho em equipe, conseguimos dar a volta por cima e nesse mesmo ano, tornamos um Projeto Social de referência”

Ronaldo Cleber Caceres / Presidente e Fundador



CHUTE, UM PROJETO QUE CONQUISTOU LEGITIMIDADE E RELEVÂNCIA SOCIAL

No ano de 2019 a Instituição passou por reestruturações técnicas, administrativas e de gestão, com objetivo de reforçar a atuação da instituição no território e firmar parcerias com setores públicos e privados, além de profissionalizar as ações e metodologias internas fortalecendo competências como uma verdadeira instituição do terceiro setor. Foram 12 meses de muito trabalho e dedicação, resiliência, renúncias, desafios e conquistas, sonhos e realizações que contribuíram para os avanços institucionais e que proporcionarão resultados para as próximas décadas.

Muitas expectativas foram superadas principalmente no que tange a sustentabilidade da Instituição, resultado das novas estratégias e estruturação de captação de recursos.

O Chute vem obtendo resultados consideráveis numa área que é tida como a mais complexa para qualquer projeto, e num ano de muitas turbulências, crises, cortes e desmontes na área social; Trilhamos o caminho inverso e prova disso são todas as conquistas do corrente ano, tanto no quesito de parcerias econômicas, como financeira que somando atingiu o faturamento de mais de um milhão de reais, que estão sendo transformados em benefícios para nossos usuários. Através do trabalho realizado o Chute vem acumulando reconhecimentos, conforme tabela premiações.

Os resultados obtidos até o momento nos dão a certeza de que estamos no caminho certo. Sempre trabalhando de acordo com os valores, e isto é percebido claramente no brilho dos olhos das pessoas que estão envolvidas e tem consciência que estão ali por um propósito bem maior, do que só garantir a remuneração no final do mês.



IMPACTO NO TERRITÓRIO

- ◆ 414 impactados diretamente
- ◆ 1242 impactados indiretamente
- ◆ 45 voluntários
- ◆ 51 oficinas/cursos
- ◆ 15 competições/campeonatos esportivos e integração entre projetos
- ◆ 42 eventos/palestras e passeios.
- ◆ 12 adolescentes inseridos no mercado de trabalho



Média total de refeições servidas durante o ano;

Café da Manhã

17.280

Almoços

17.280

Lanches/Jantares

28.800

SUSTENTABILIDADE PARCERIAS PÚBLICAS, PRIVADAS E ACADÊMICAS

Brazil Foundation – Apoio Institucional

Brazil Foundation – Prêmio Outras Paradas – Inovação Comunitária - Mentoria com as OPS selecionadas: Compostagem Grande Lago - Maracatu na Comunidade e Oficinas de Reaproveitamento de Alimentos - Ocupação Bubas;

Secretaria de Assistência Social – PMFI – Execução do Serviço de Convivência e Fortalecimento de Vínculos;

Itaipu Binacional – Apoio Energia Solar; Poço artesiano e Horta Solidária;

Furnas Centrais Elétricas S.A – Apoio aquisição equipamentos;

Fundação Itaú Social – Apoio reforma piscina;

Receita Federal – Doação mercadorias para Bazar;

Cadastro Nota Paraná – Arrecadação Notas fiscais comércio;

Faculdades - UDC/UNIOESTE/UNIAMÉRICA/UNILA

CIEE - Centro de Integração Empresa-Escola – Oficinas de Aprendizagem;

SUSTENTABILIDADE

PARCERIAS PÚBLICAS, PRIVADAS E ACADÊMICAS

JUDOFOZ – CAPOEIRA - JIU-JITSU - ARTES VISUAIS;

IMEL - Instituto Meninos do Lago – Oficinas de Canoagem e Natação;

Parceria empresa FRT Operadora - Intervenções datas comemorativas;

Parceria com Tecendo Bem – Oficinas e participação nos lucros;

Secretaria de Assistência Social – PMFI – Chamamento Público;

Câmara de Vereadores – Emendas Parlamentares

Complexo Turístico de Itaipu – Transporte e Passeios

Empresas Foz do Iguaçu e Paraguai – Doação recorrentes para custeio;

SICREDI – Doações de móveis, recursos de campanhas do Foz Futebol

Sorriso Saudável, Futuro Brilhante - Colgate

Doações de roupas, alimentos;

Serviços de pessoas físicas e jurídicas;



GOVERNANÇA E TRANSPARÊNCIA

- Implantação chamada digital;
- Implantação relógio ponto equipe;
- Implantação reunião semanal equipe coordenação;
- Reunião mensal equipe;
- Identificação pessoal crachás;
- Entrada no registro da Marca INPI (Inst. Nacional de Prop. Intelectual);
- Reestruturação site; Implantação nova página de doação;
- Serviço fotográfico profissional das Atividades;
- Identidade Visual na Portaria do projeto;
- Publicação dos Demonstrativos de Resultados do Exercício Anuais no site;
- Atualização do Estatuto e do Regimento Interno;
- Publicação do Relatório de Atividades Anuais;
- Início do Planejamento Estratégico;

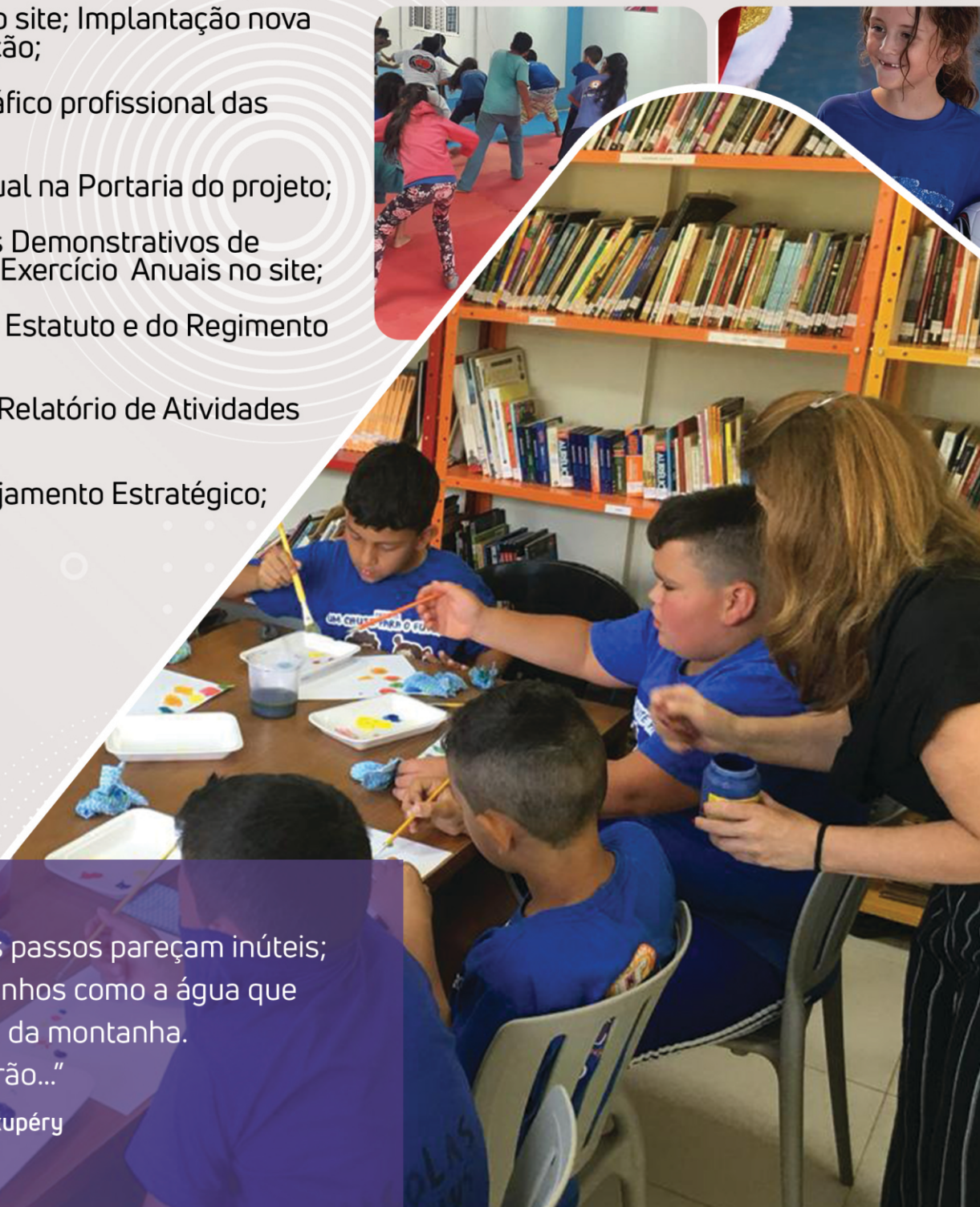

"Ainda que seus passos pareçam inúteis;
vá abrindo caminhos como a água que
desce cantando da montanha.

Outros te seguirão..."

Antonie de Saint-Exupéry

PRÊMIOS E CERTIFICAÇÕES

Fundador do Chute - Premiado na Campanha Faça Chuva ou Faça Sol faça o Bem – Prêmio 105 anos de Foz do Iguaçu - RPC

Prêmio de Inovação Comunitária – Brazil Foundation (2019);

Prêmio Feras do Esporte Projeto Destaque e Atleta do Ano (Projeto Destaque e Atleta)

Prêmio Impulso de Boas Práticas do 3º Setor – Categoria Captação de Recursos

Certificado Impulso de Boas Práticas do 3º Setor – Categoria Gestão de Voluntários

Certificado Boas Práticas do 3º Setor – Categoria Compliance e Análise de Riscos

Certificado Boas Práticas do 3º Setor – Categoria Captação de Recursos

Campeonato Cidadino de Futsal - Sub 09 – Vice Campeão

Copa Iguassu de Futsal – Sub 09 – Vice Campeão

Copa Iguassu de Futsal – Sub 11 – Vice Campeão

Copa Assemib de Futsal - Sub 9 – Campeão

Copa Planeta Bola de Futsal - Sub 9 e Sub 11 – Campeão

Liga Iguassu/PMFI – Sub 13 – Vice Campeão

Primeiro Lugar Copa Internacional de Judô

Primeiro, Segundo e Terceiro Lugar – Kumite – Campeonato Inter Núcleo de Karatê

Primeiro, segundo e terceiro Lugar – Kata – Campeonato Inter Núcleo de Karatê

CAPTAÇÃO DE RECURSOS

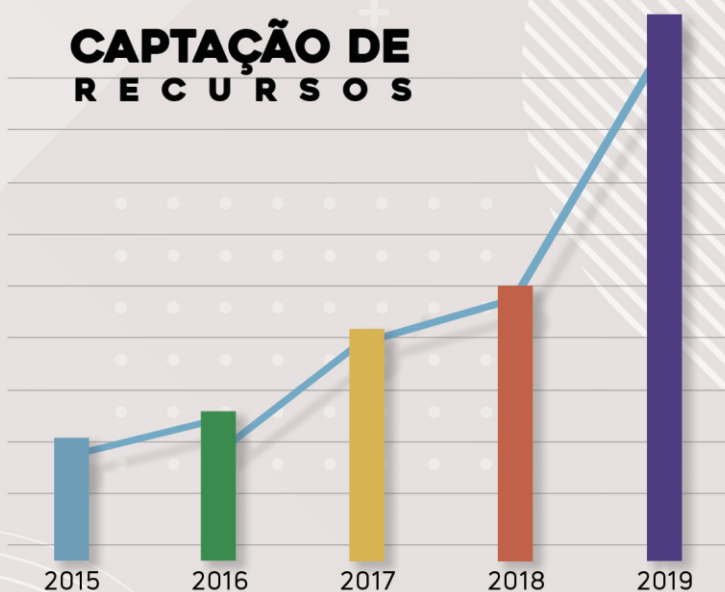



PROJETO
UM CHUTE PARA O FUTURO



Ficha Técnica:

Este relatório é uma realização da Associação Um Chute para o Futuro

Ronaldo Cléber Caceres
Diretor/Presidente

Gorette P. S. Milioli
Coordenadora

Textos:

Diegon Ruan Neves
Gorette P. S. Milioli
Ronaldo Cléber Cáceres

Fotografias:

Acervo Chute

Editoração/Projeto Gráfico

Bulls - publicidade e marketing digital



Impressão



www.umchuteparaofuturo.org.br
projeto@umchuteparaofuturo.org.br

Rua Veiga, n. 350 – Porto Belo, Foz do Iguaçu – Paraná, CEP: 85867-640
Telefone: 45-3577-9763



Seja um mantenedor, sua solidariedade
fará toda diferença! Doe seu tempo,
alimentos ou recursos financeiros.

Entre em contato!



BrazilFoundation



**PREFEITURA DO MUNICÍPIO
DE FOZ DO IGUAÇU/PR**